

**PLAN DE INCADRARE IN ZONA PE SUPTORT ORTOFOTOPLAN**

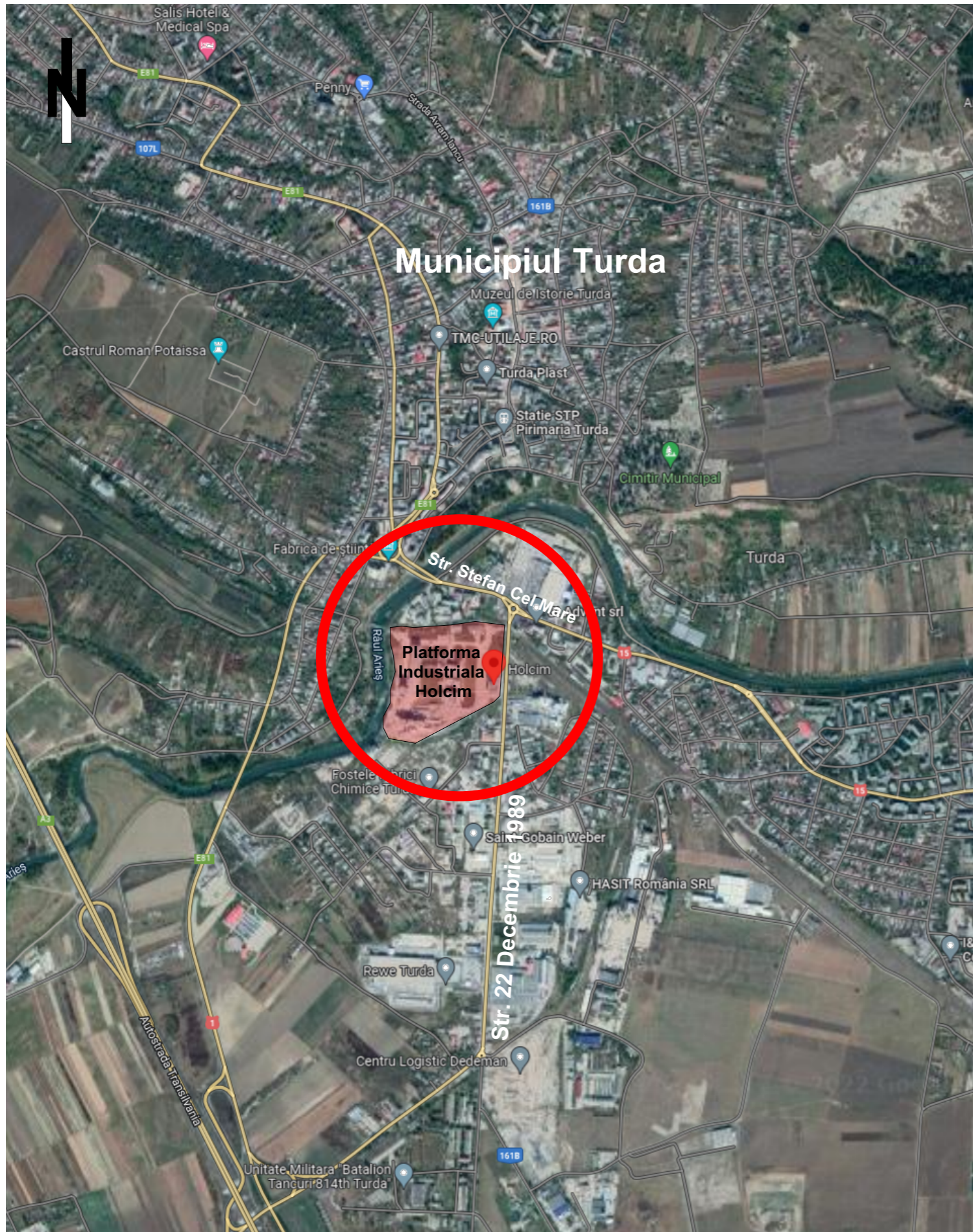

**PLAN DE INCADRARE IN PUG**

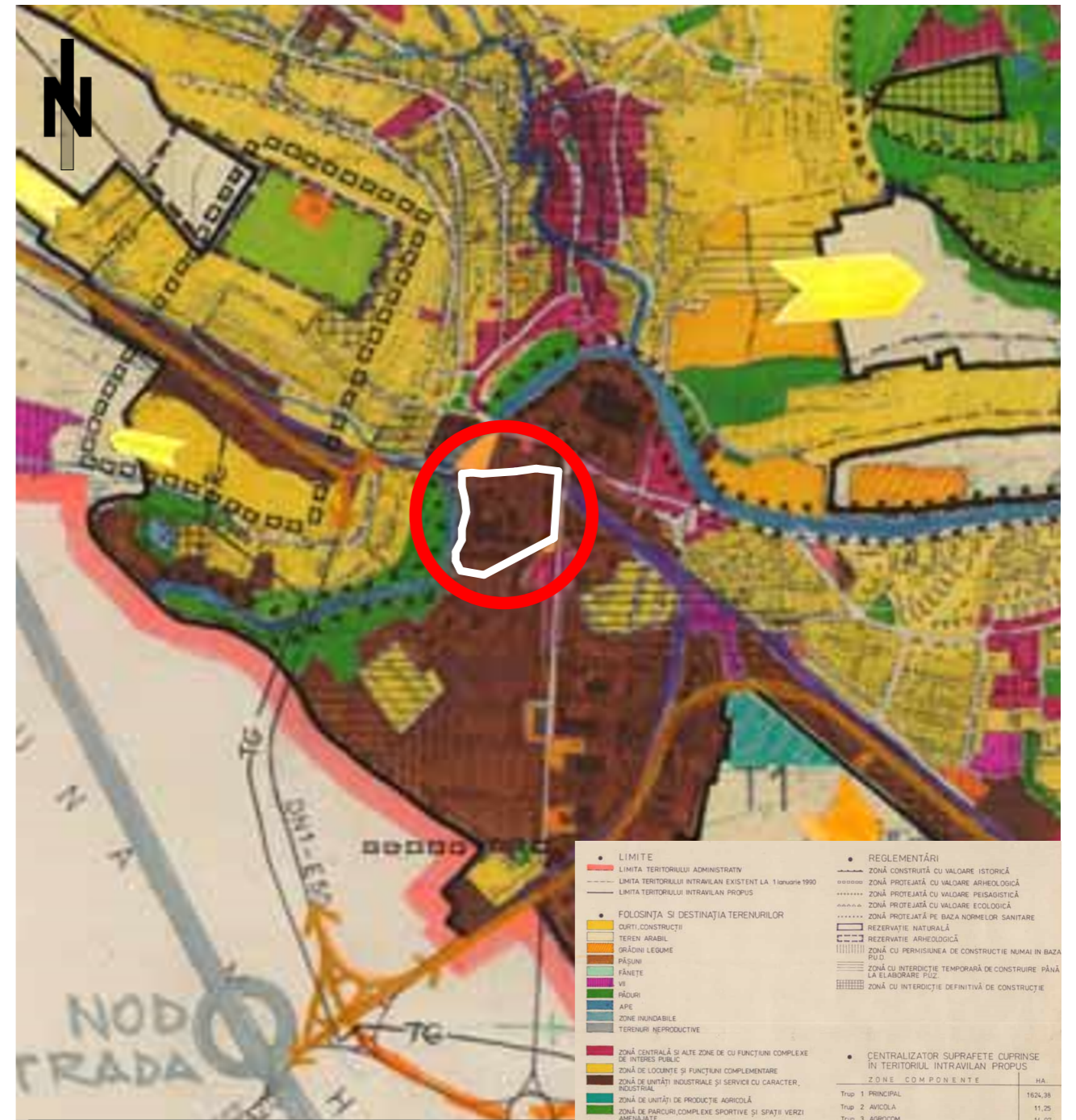

<ul style="list-style-type: none"> <li>LIMITE</li> <li>FOLOSINȚA ȘI DESTINAȚIA TERENURILOR</li> <li>DRUMURI</li> <li>STRĂZI PRINCIPALE</li> <li>AUTOSTRADA DE LARGĂ PERSPECTIVĂ</li> <li>ALTE STRĂZI</li> <li>TEREN SUSCEPTIBIL DE EXTINDEREA TERENURILOR DESTINATEI ÎN EXTENSIVAN (PROPRIETĂȚI ÎNCHINATE PEER)</li> </ul>	<ul style="list-style-type: none"> <li>RELEMENTĂRI</li> <li>CENTRALIZATOR SUPRAFETE CUPRINSE ÎN TERITORIUL INTRAVILAN PROPUȘ</li> <li>ZONE COMPONENTE</li> <li>PRIORITĂȚI DE DEZVOLTARE DUPA ANUL 2000</li> </ul>
--	---



LIMITA ZONEI STUDIATE



Verificator/Expert	S.C. TREI LINII SRL CUI 39733708 Jud. Bihor, Mun. Oradea, Str. Primarie, Nr.45, Ap.3A Telefon: 0740/190.942. Email: bt_marian@yahoo.com	Cerinta:	REFERAT/EXPERTIZA/ NR. DATA
Beneficiar:	S.C. HOLCIM (ROMANIA) S.A.	Amplasament:	Mun. Turda, Str. Stefan Cel Mare, nr.4, Nr. Cad.:54281
Proiectat	arh. BĂȚE MARIAN	Titlu Proiect:	CONSTRUIRE HALĂ ANEXĂ PROCESARE NISIP DE CALCAR ȘI PLATFORMĂ BETONATĂ
Desenat	arh. BĂȚE MARIAN	Scara:	1:5000
Șef proiect	arh. MAKAR JULIA	Titlu plansa:	Plan de Incadrare pe suport ortofotoplan și PUG
			Faza: PUD
			Plansa: 1/A